GERMAS Gerakan Masyarakat Hidup Sehat
BerAKHLAK Berorientasi Pelayanan Akuntabel Kompeten Harmonis Loyal Adaptif Kolaboratif
#bangga melayani bangsa

GANGGUAN PENGLIHATAN

Sayangi dan Periksa Indramu

APA ITU GANGGUAN PENGLIHATAN ?

Gangguan penglihatan adalah kondisi ketika **fungsi mata mengalami penurunan** sehingga **kemampuan melihat** menjadi **tidak jelas.** Seseorang dengan gangguan penglihatan dapat mengalami **penglihatan kabur, sulit fokus,** dan **berkurangnya ketajaman** saat melihat objek jauh maupun dekat. Jika tidak ditangani sejak dini, kondisi ini dapat mengganggu aktivitas dan menurunkan kualitas hidup.

APA SAJA GEJALA GANGGUAN PENGLIHATAN ?

GEJALA GANGGUAN PENGLIHATAN

1. Penglihatan kabur atau buram
2. Sulit melihat jauh atau dekat
3. Mata cepat lelah saat membaca
4. Sering menyipitkan mata
5. Sakit kepala setelah melihat layar/membaca
6. Sulit melihat pada malam hari

APA SAJA PENYEBAB GANGGUAN PENGLIHATAN ?

PENYEBAB GANGGUAN PENGLIHATAN

Faktor Internal

- Faktor genetik (keturunan)
- Pertambahan usia
- Penyakit tertentu (misalnya diabetes)
- Kelainan bentuk bola mata sejak lahir

Faktor Eksternal

- Terlalu lama menggunakan gadget
- Pencahayaan kurang baik
- Paparan sinar UV berlebihan
- Kurang menjaga kesehatan mata

JENIS-JENIS GANGGUAN PENGLIHATAN ?

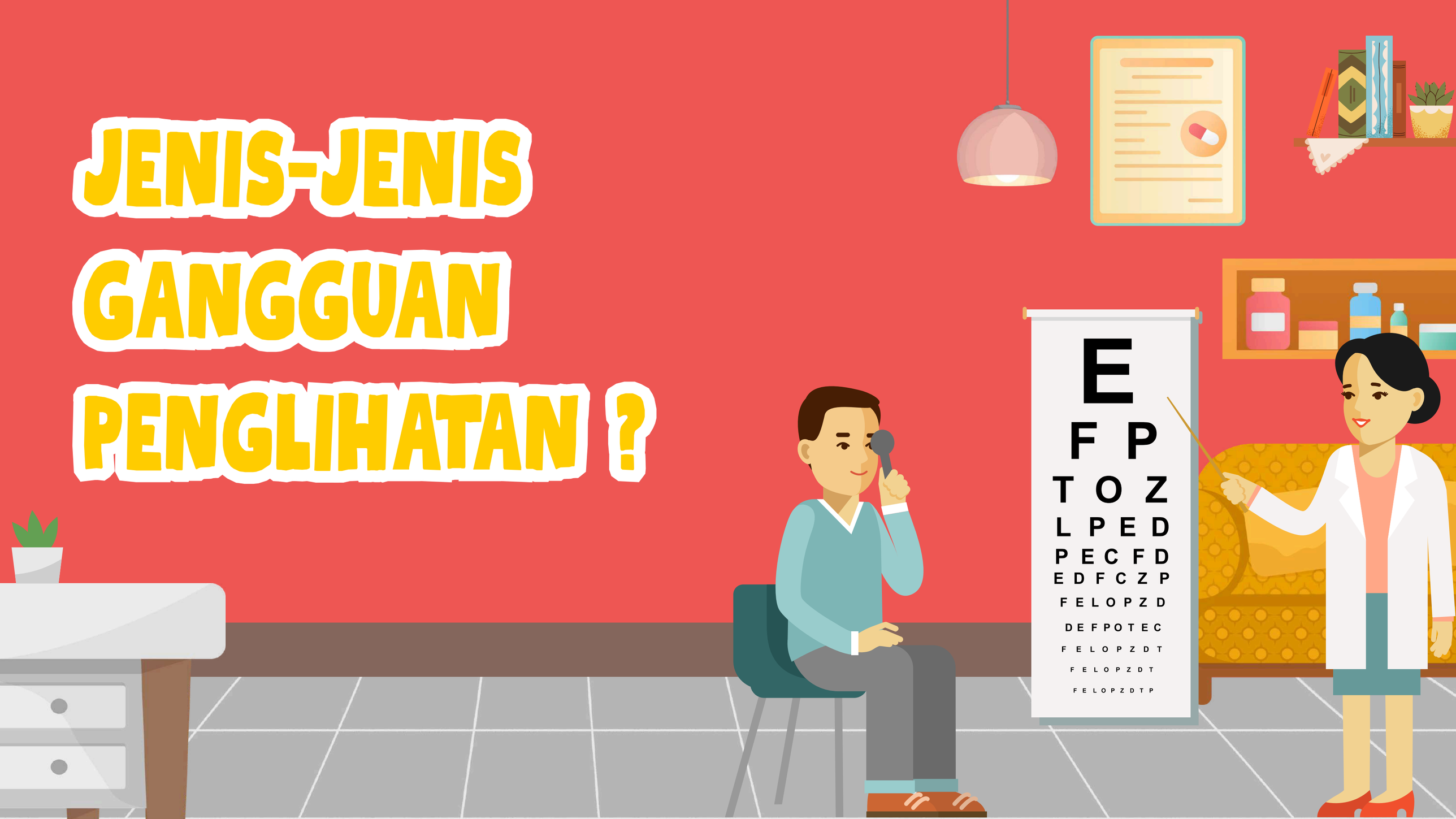

JENIS-JENIS GANGGUAN PENGLIHATAN

Myopia (Rabun Jauh)

Kondisi ketika seseorang sulit melihat objek yang berada jauh, tetapi masih bisa melihat dengan jelas pada jarak dekat.

Hyperopia (Rabun Dekat)

Kondisi ketika seseorang sulit melihat objek pada jarak dekat, tetapi dapat melihat lebih jelas pada jarak jauh.

Strabismus (Mata Juling)

Kondisi ketika kedua mata tidak sejajar & tidak bergerak ke arah bersamaan. Satu mata lurus, mata lain mengarah ke dalam, luar, atas, atau bawah.

Ambliopia (Mata Malas)

Kondisi ketika salah satu mata tidak berkembang dengan baik sehingga penglihatan pada mata tersebut lebih lemah dibandingkan mata lainnya.

SIAPA SAJA YANG BERISIKO TERKENA GANGGUAN ?

Anak - anak, terutama yang memiliki riwayat keluarga dengan gangguan mata

Lansia, karena fungsi penglihatan menurun seiring bertambahnya usia

Orang yang sering terpapar sinar matahari tanpa pelindung

Orang yang sering menggunakan gadget dalam waktu lama

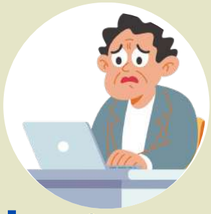

Pekerja yang banyak membaca atau bekerja di depan layar

Penderita diabetes atau hipertensi

BAGAIMANA CARA MENJAGA KESEHATAN MATA?

CARA MENJAGA KESEHATAN MATA

- Istirahatkan mata setiap 20 menit saat menggunakan gadget
- Gunakan pencahayaan yang cukup saat membaca atau bekerja
- Batasi penggunaan gadget terlalu lama
- Lakukan pemeriksaan mata secata rutin
- Gunakan kacamata pelindung saat berada di bawah sinar matahari
- Konsumsi makanan bergizi seperti sayur hijau dan buah-buahan
- Hindari mengucek mata dengan tangan kotor

KAPAN HARUS PERIKSA MATA?

Segera Periksakan mata ke Puskesmas atau Fasilitas Kesehatan jika :

Penglihatan terasa kabur atau buram terus-menerus

Sulit melihat jauh atau dekat

Mata sering terasa lelah/sakit kepala saat membaca

Anak sering menyipitkan mata saat melihat

Penglihatan tiba-tiba menurun

?

"Mata adalah jendela dunia, jaga kualitas hidupmu dengan periksa mata rutin. Yuk, skrining mata hari ini!"

“Mari investasikan kesehatan mata Anda dengan skrining penglihatan rutin setidaknya setahun sekali untuk mendeteksi dini risiko glaukoma, katarak, atau kelainan refraksi, sehingga langkah penanganan yang tepat dapat segera dilakukan untuk menjaga penglihatan tetap tajam."

TERIMA KASIH
dinkeskabmuaraenim
p2ptmkeswamuaraenim